T-11
平面長角戸引手
(真チュウ)

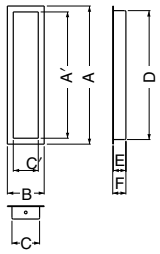

サイズ	A	A′	B	C	C′	D	E	F	ホワイトブロンズ	SG	入数
120	120	109	30	21	19	111	11	12	740	740	30
105	105	96	28	21	19	98	9	10	680	680	30
90	90	82	25	19	17	84	9	10	660	660	30
75	75	69	21	17	14	71	9	10	660	660	30
60	60	55	16	12	10	57	8	9	660	660	30

T-12
セルシオ戸引手
(真チュウ)

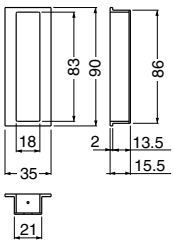

サイズ	L	W	SG仙徳	入数
90	90	35	3,950	20

T-13
アイリス戸引手
(真チュウ)

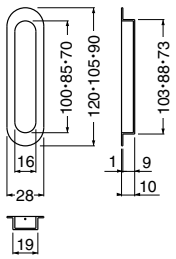

サイズ	L	W	SG仙徳	ホワイトブロンズ	入数
120	120	28	780	780	30
105	105	28	760	760	30
90	90	28	740	740	30

T-55
セリカ両手掛
(真チュウ)

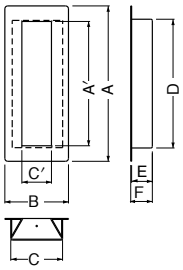

サイズ	A	A′	B	C	C′	D	E	F	ホワイトブロンズ	SG仙徳	入数
120	120	99	43	34	20	101	14	15	1,420	1,420	20
105	105	84	43	34	20	86	14	15	1,370	1,370	20

T-54
セリカ兼用引手
(真チュウ)

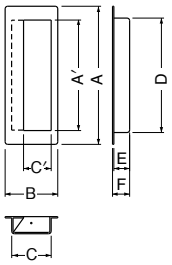

サイズ	A	A′	B	C	C′	D	E	F	ホワイトブロンズ	SG仙徳	入数
105	105	84	40	30	21	87	12	13	1,210	1,210	20
85	85	64	39	30	20	67	12	13	1,110	1,110	20
70	70	51	34	28	18	53	12	13	1,080	1,080	20

T-33 アール取手 (鉄)

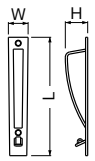

サイズ	L	H	W	銀古美	GB	入数
90	90	18	15	1,120	1,080	50
70	70	13	14	1,120	1,080	50

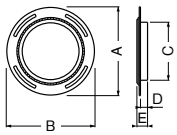

T-185
銀底遠州透 (鉄)
T-284
GB遠州透 (鉄)

サイズ	A	B	C	D	E	T-185	T-284	入数
大大	90	90	61φ	6	10	1,600	3,200	20
大	74	74	49φ	6	9	370	810	50
中	49	49	31φ	6	8	370	810	50
小	41	41	24φ	5	8	370	810	50

※取付け釘は付属しておりません。

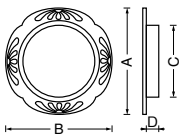

T-181
黒花菊透グレバー (鉄)

サイズ	A	B	C	D	E	焼付塗装	入数
大	75	75	49φ	5	6	410	50
中	50	50	31φ	4	5	410	50

※取付け釘は付属しておりません。

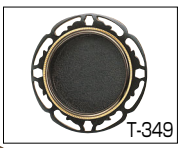

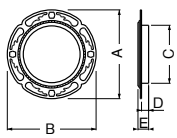

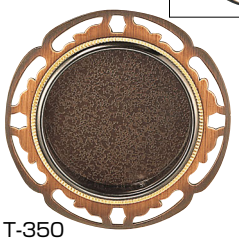

T-349
さざんか赤銅 (鉄)
T-350
さざんかGB (鉄)

サイズ	A	B	C	D	E	T-349	T-350	入数
大	74	74	49φ	6	9	880	880	50
中	49	49	31φ	6	8	880	880	50

※取付け釘は付属しておりません。

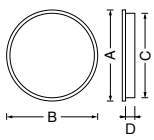

T-602
ニュー平円丸GB (鉄)

サイズ	A	B	C	D	E	焼付塗装	入数
大	69	69	62φ	5.5	6.5	770	50
中	49	49	43φ	5.5	6.5	770	50

※取付け釘は付属しておりません。